

INFORME ANUAL 2017



Teletón.
Fundación

Hospital Infantil
Teletón de Oncología



Hospital Infantil Teletón de Oncología

Período 2013-2017 | 4 años

Lic. Fernando Landeros Verdugo



“Probablemente de todos nuestros sentimientos el único que no es verdaderamente nuestro es la esperanza.

La esperanza le pertenece a la vida, es la vida misma defendiéndose.”

Julio Cortázar

Juntos hemos hecho realidad un sueño.
Un modelo de atención único en el mundo que incluye

Hospital & Casa.

Unidos ofrecemos esperanza a manos llenas
con este sistema hospitalario innovador centrado en la familia,
que eleva la sobrevivencia y la calidad de vida de los niños
con cáncer en México.

Servimos a los niños con cáncer
con la mejor atención médica,
para elevar los índices de supervivencia.

Nuestra misión.

INFORME MÉDICO



HITO 4 años 2013-2017

- Sobrevida global 81.3%
- Recibimos a 392 niños por sospecha de cáncer
- Se confirmó cáncer en 257
- Hasta diciembre del 2017, 113 niños han soltado un globo dorado como un símbolo de haber terminado el tratamiento y estar libres de cáncer



Hasta el 31 de diciembre del 2017:

- Pacientes activos 207
- Pacientes en vigilancia 113
- Tasa de mortalidad hospitalaria 1.7

Epidemiología de los niños atendidos

Hemos recibido pacientes de todos los estados de la República; el 46% de los niños son queretanos.

Tabla de pacientes al 31 de diciembre de 2017

ESTADO ORIGEN	TOTAL PACIENTES ATENDIDOS	PORCENTAJE ATENDIDOS POR ESTADO RESIDENCIA
Aguascalientes	4	1%
Baja California Nte	2	0%
Baja California Sur	5	1%
Campeche	1	0%
Coahuila	3	1%
Colima	1	0%
Chiapas	4	1%
Chihuahua	2	0%
Distrito Federal	11	2%
Durango		0%
Guanajuato	98	17%
Guerrero	33	6%
Hidalgo	9	2%
Jalisco	4	1%
Edo. México	34	6%
Michoacán	14	2%
Morelos		0%
Nayarit	1	0%
Nuevo León		0%
Oaxaca	8	1%
Puebla	8	1%
Querétaro	259	46%
Quintana Roo	19	3%
San Luis Potosí	7	1%
Sinaloa	1	0%
Sonora	4	1%
Tabasco	5	1%
Tamaulipas	3	1%
Tlaxcala		0%
Veracruz	11	2%
Yucatán	12	2%
Zacatecas	4	1%
TOTAL	567	100%



Niños de todo el país llegan a Querétaro con la esperanza de sobrevivir al cáncer buscando tratamiento en el HITO



Hospital Infantil
Teletón
de Oncología

Nuestros pacientes por grupo de edad

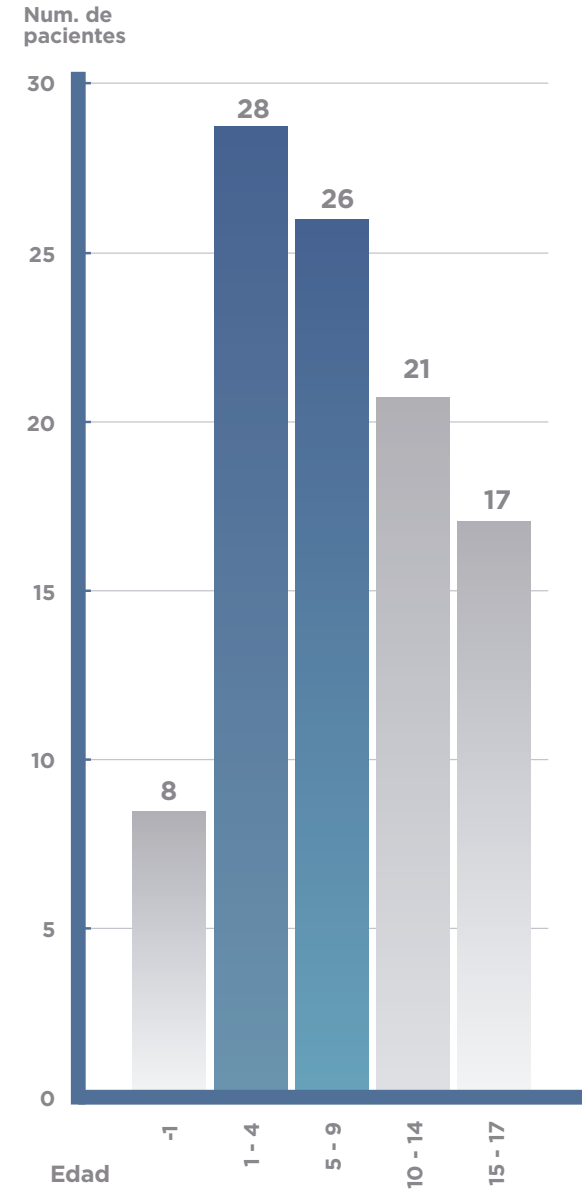

Distribución por sexo

Relación niños a niñas: 1.2

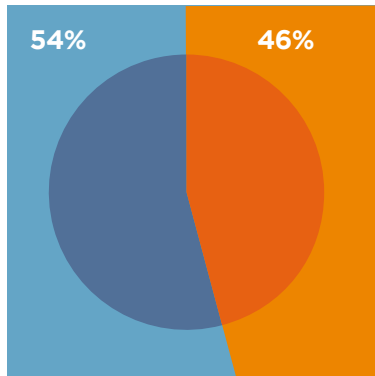

■ Femenino
■ Masculino

Escolaridad de pacientes a su ingreso

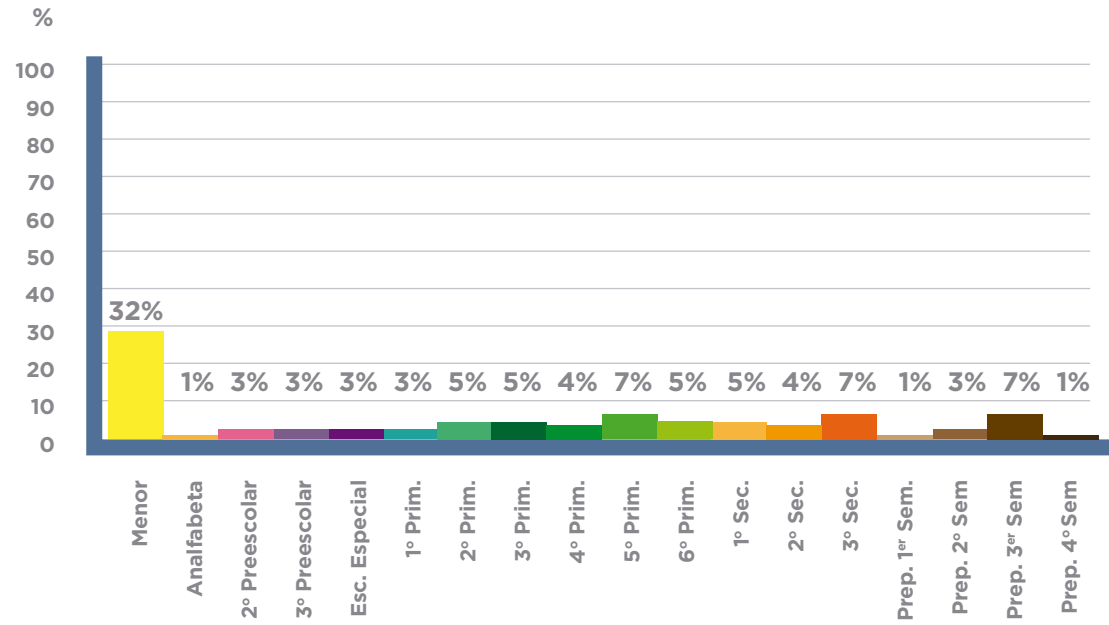

Escolaridad del padre

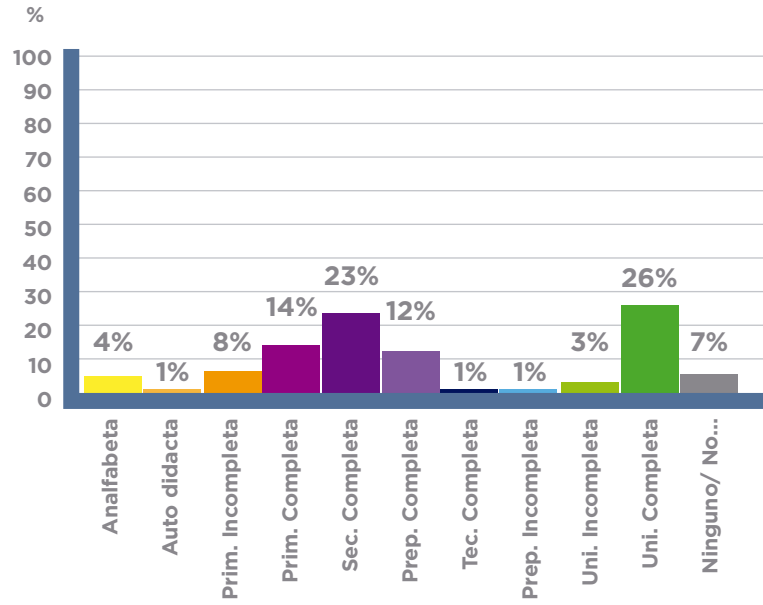

Escolaridad de la madre

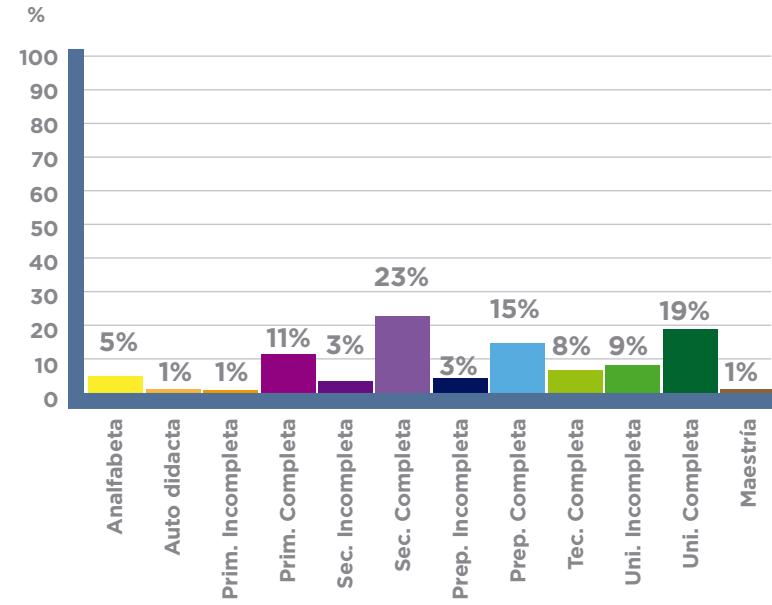

Clasificación socioeconómica

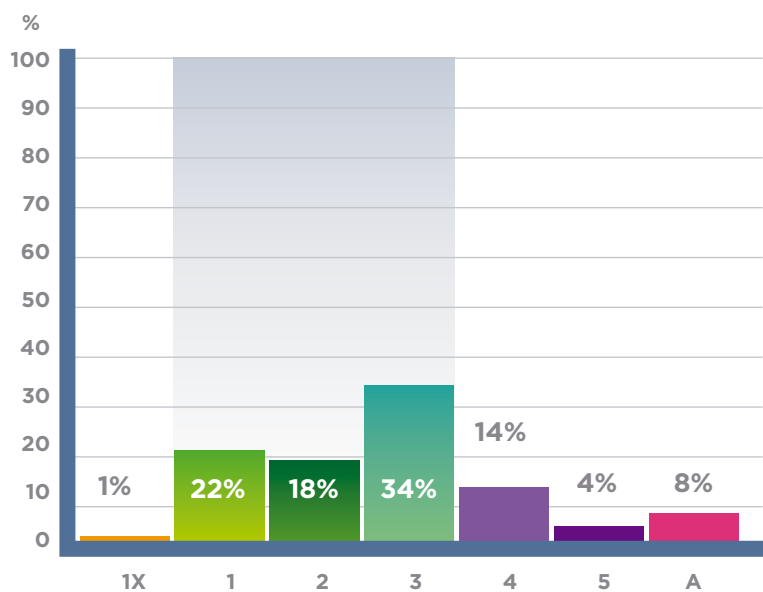

Incidencia por tipo de cáncer

DIAGNÓSTICO	PORCENTAJE	TOTAL
Leucemia	28%	73
Tumor de sistema nervioso central	19%	49
Linfoma	9%	23
Osteosarcoma	8%	20
Retinoblastoma	8%	21
Sarcoma de tejidos blandos	6%	15
Rabdomiosarcomas	5%	12
Sarcoma de Ewing	3%	8
Histiocitosis	3%	7
Tumor Germinal	4%	9
Neuroblastoma	2%	6
Tumor de Wilms	2%	5
Carcinoma de Tiroides	0%	1
Hepatoblastoma	1%	3
Fibrosarcoma	1%	2
Meduloepitelioma Ocular	0%	1
Adenocarcinoma de colon	0%	1
Carcinoma mucoepidermoide	0%	1
TOTAL	100%	257

Incidencia por diagnóstico

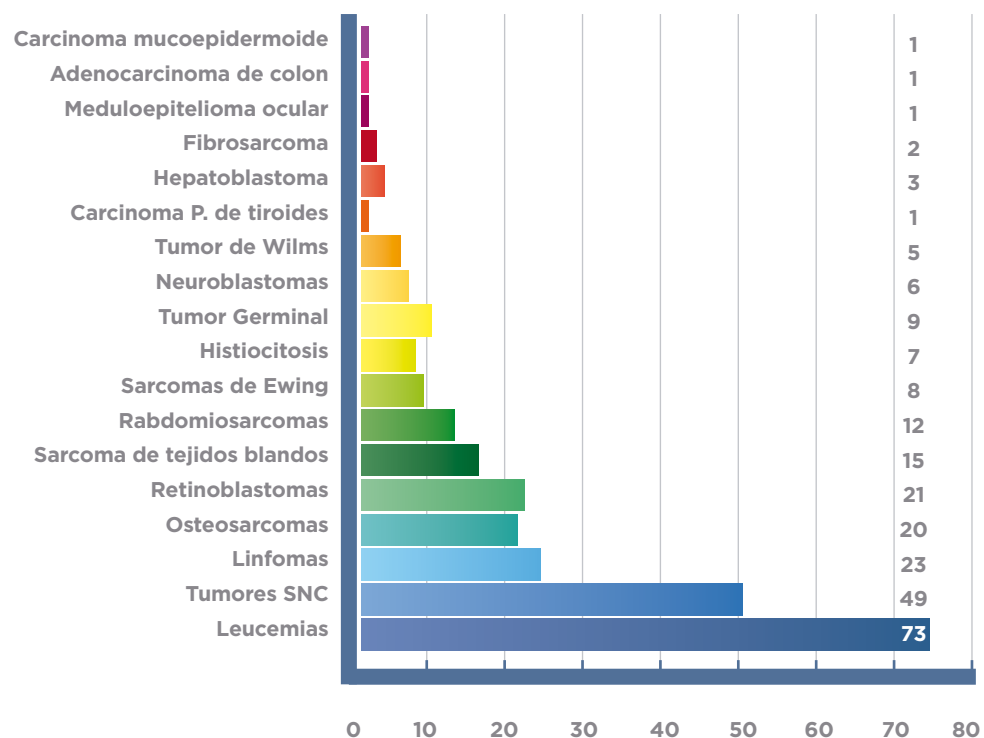

Indicadores hospitalarios

INDICADORES HOSPITALARIOS 2017

Tasa de Infecciones asociadas a la atención de la salud	4.2
Número de consultas (oncológicas)	2,772
Número de estudios de Imagen a pacientes HITO	2,446
Número de estudios de Imagen a externos	648
Número de estudios de laboratorio	96,914
Número de pacientes HITO en Radioterapia (nuevos)	28
Número de pacientes externos en Radioterapia (nuevos)	105
Número de pacientes tratados en Radioterapia	133
Número de transfusiones realizadas	1745
Número de pacientes transfundidos	247
Dosis de medicamentos dispensados	95,965
Pacientes hospitalización de primera vez por urgencias	42
Pacientes hospitalización de primera vez por consulta externa	48
Promedio diario de egresos hospitalarios	1.4
Tasa ajustada a mortalidad hospitalaria	0.3
Tasa bruta de mortalidad hospitalaria	0.3

Atención por clínicas especializadas en los diferentes tipos de cáncer

Las tres principales causas de cáncer en niños atendidos en el HITO fueron:

1. Leucemia linfoblástica aguda
2. Tumores cerebrales
3. Linfomas

En niño con leucemia linfoblástica aguda de riesgo estándar tenemos una supervivencia arriba del 90%



Con el acelerador lineal damos tratamiento de precisión

Hemos dado
6310
sesiones

Hemos atendido a
333
pacientes

Servicios en 5 años

	2014	2015	2016	2017	2018	TOTAL
TOTAL NIÑOS	26	19	60	57	38	200
TOTAL ADULTOS	0	0	15	84	34	133
TOTAL	26	19	75	141	72	333

Damos radioterapia corporal total para niños en proceso de trasplante de médula ósea tanto del HITO como de otros hospitales del país

AÑO	TOTAL DE PACIENTES	TÉCNICAS DE TRATAMIENTO			
		3D	IMRT	VMAT	é
2014	26	26	0	0	0
2015	19	14	5	0	0
2016	75	52	9	14	0
2017	141	106	4	30	1
2018	72	47	1	22	2
TOTAL	333	245	19	66	3



Psico-Oncología y radioterapia

Un logro muy importante es dar sesiones de radioterapia a niños menores de 5 años sin anestesia, lo que se logra a través de un programa conductual guiado por Psico-Oncología.

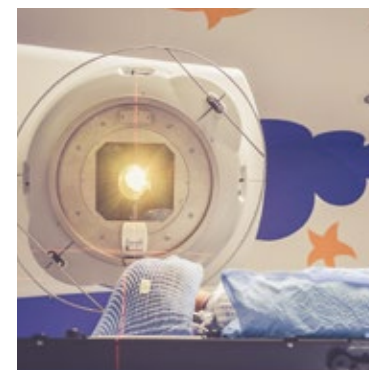
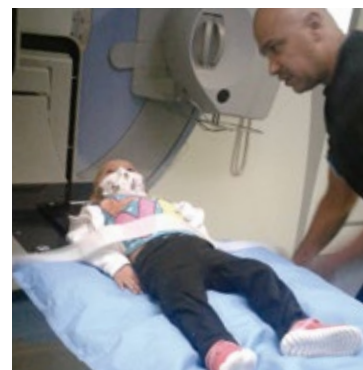

61
pacientes
menores de 5 años,
hemos logrado que
49
reciban la radioterapia
sin anestesia.

La cueva del tesoro

Mediante un programa conductual para niños que reciben algún esquema de tratamiento con quimioterapia o radioterapia para motivar y controlar alguna conducta inadecuada que limita o afecta el tratamiento existe como recompensa "La cueva del tesoro". Una vez que llenan mapa o calendario pueden ingresar y llevarse como premio un juguete.



Avances de cada paciente

Farmacia

PRODUCTIVIDAD ANUAL				
	2014	2015	2016	2017
Preparación de citotóxicos	3904	9280	6439	6529
Preparación de medicamentos no citotóxicos	14123	29370	22980	35801
Preparación de soluciones intravenosas	3793	6757	3296	3788
Preparación de antibióticos	10480	14187	11065	15110

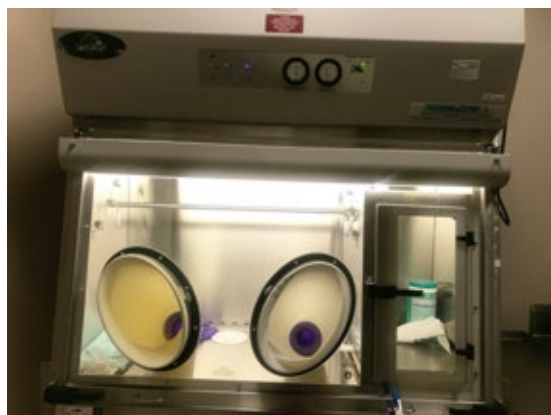

IAAS

Infecciones asociadas a la atención de la salud

Estancia promedio por paciente por internamiento = 8 días



Tasa de infecciones nosocomiales

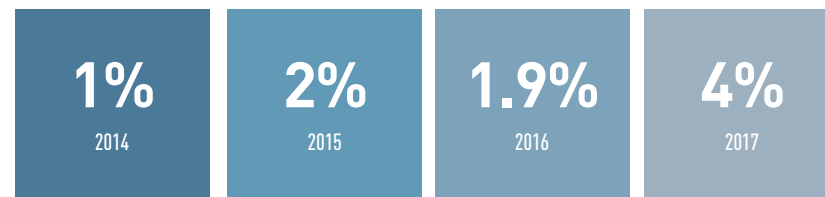

Subdirección de Imagenología

Contamos con el Servicio de Imagenología más completo de la región.

Realizamos estudios a:

- Niños del HITO
- Niños bajo tratamiento oncológico del estado de Querétaro
- Niños bajo tratamiento oncológico de diferentes estados del país



PACIENTES ATENDIDOS EN IMAGENOLÓGÍA POR MODALIDAD 2013-2018

MODALIDAD	TOTAL DE PACIENTES
Ultrasonido	1677
Radiología General	4329
Radiología Portátil	1987
Tomografía Computada	2101
Resonancia Magnética	1168
Gammagrafía	585
PET/CT	989

Contar con estudios radiológicos y de medicina nuclear de alta calidad dan la posibilidad de emitir un diagnóstico de mayor certeza para planear un tratamiento más eficaz.

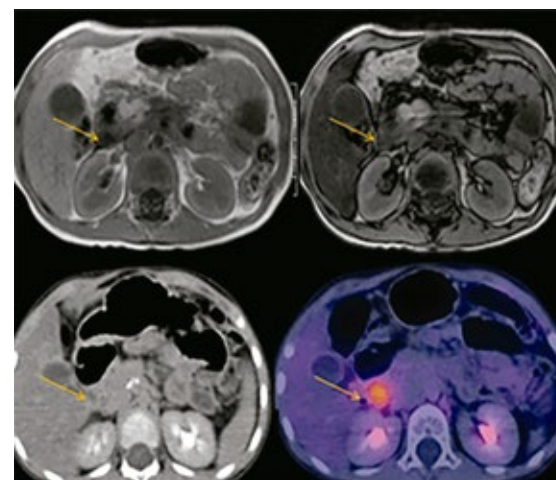

Estudios de resonancia magnética y PET-CT para paciente con Neuroblastoma.

En el HITO realizamos estudios innovadores con tecnología de punta

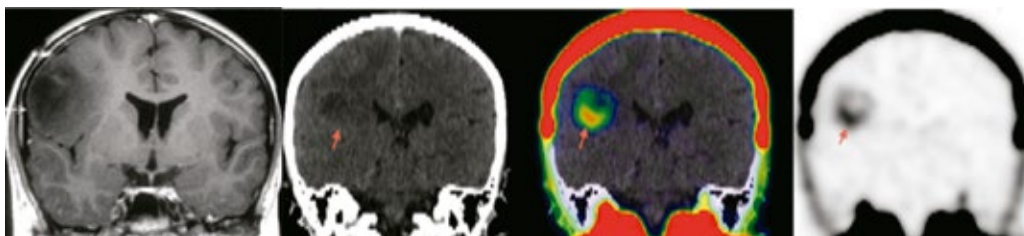

Estudios de resonancia magnética, tomografía y PET-CT para paciente con tumor cerebral (astrocitoma de alto grado de malignidad).

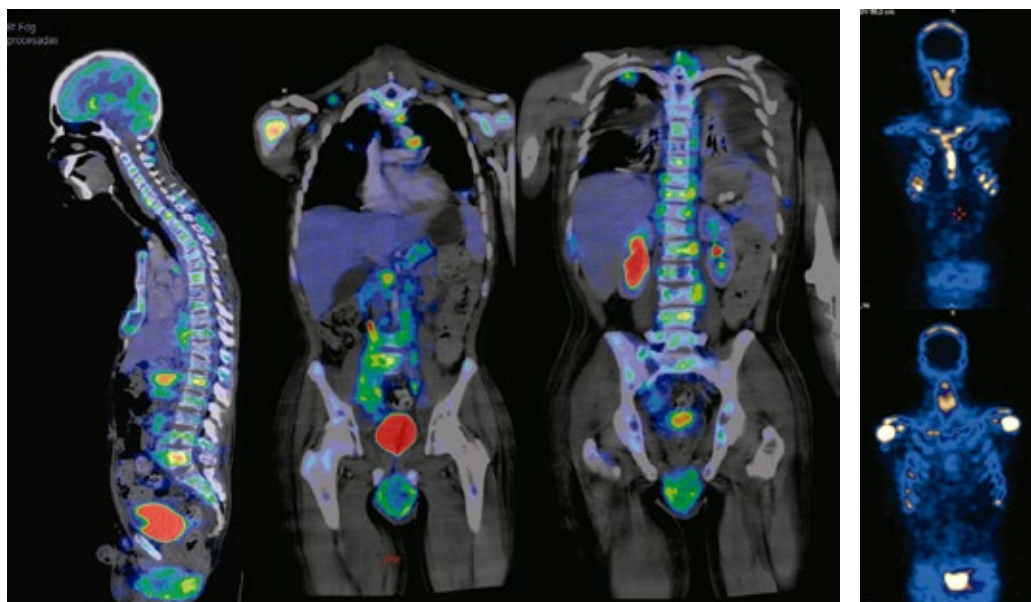

Estudio PET-CT para paciente con rhabdomyosarcoma de escápula con extensa actividad metastásica.

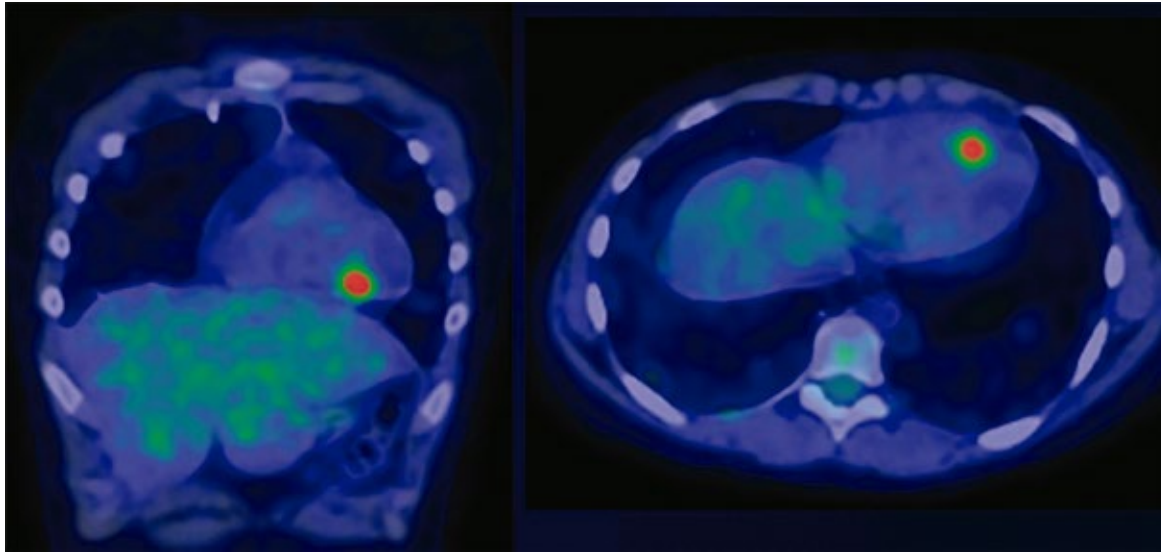

Estudio PET-CT para paciente con metástasis a corazón por Osteosarcoma.



Metástasis pulmonar con tomografía computada de alta resolución.

Trasplante de Médula Ósea

- Hemos realizado 9 trasplantes y estamos por realizar 7 más en los próximos meses.
- La mortalidad en pacientes de trasplante en el HITO es de cero.
- Es la única unidad en México que tiene habitación para padres dentro de la cámara de trasplante.

Estados de procedencia trasplante HITO

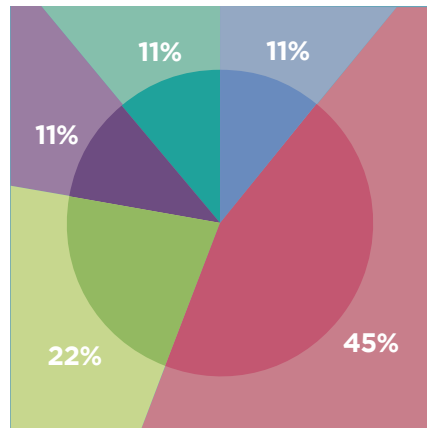

- Estado de México
- Querétaro
- Guanajuato
- Yucatán
- Quintana Roo

Tipos de trasplante

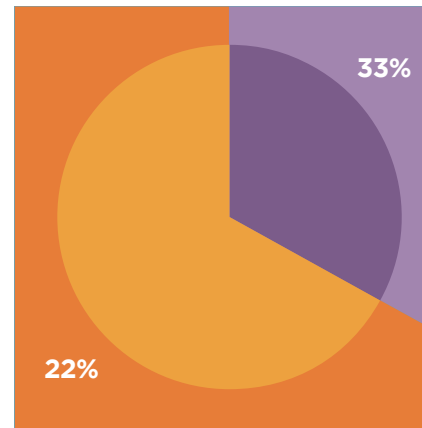

- Autólogos
- Alogénicos



Banco de Sangre

Es el único banco de sangre 100% altruista en México

- Desde la apertura del HITO hemos recibido a 8167 donadores
- Se han realizado 92 campañas de donación sanguínea extramuros
- Se realizan de 18-25 transfusiones en promedio a cada niño en el HITO
- Hemos tenido pacientes con 300 a 500 transfusiones durante su tratamiento

En el Banco de Sangre se han realizado 12 recolecciones de células progenitoras hematopoyéticas para pacientes de trasplante.

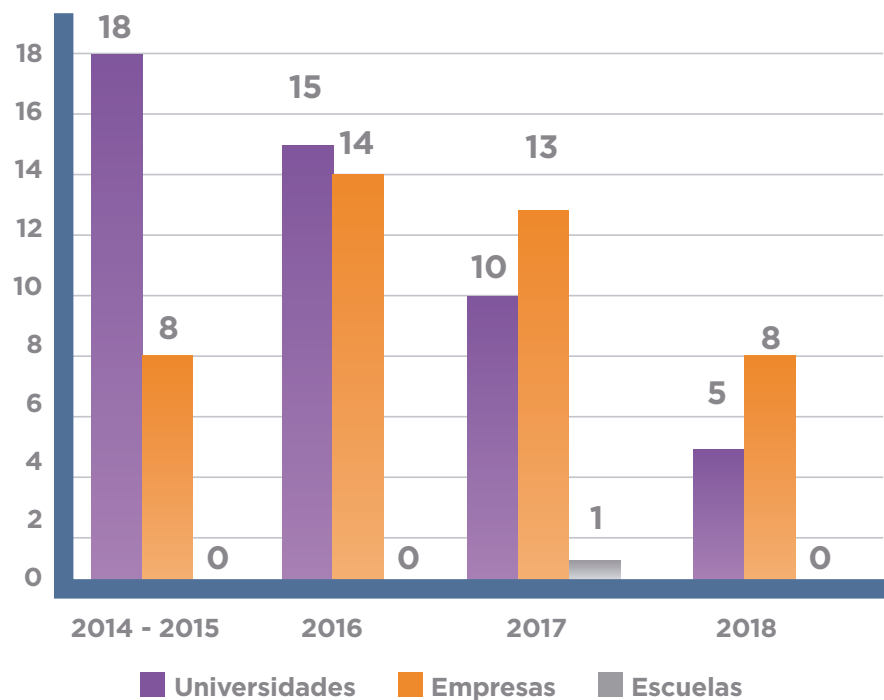

Captación de Hemocomponentes

HEMOCOMPONENTES	2013	2014	2015	2016	2017
Sangre Total	35	718	889	850	786
Aféresis plaquetas	16	291	313	331	333
Doble Producto (PLQ + ERI)	0	66	39	33	35
Dobles Rojos	0	34	22	17	20



Laboratorios

Contamos con laboratorio clínico, de genética molecular y de patología para diagnóstico especializado del cáncer infantil.
 Realizamos estudios de citogenética y biología molecular para mayor precisión en el diagnóstico de cáncer.
 Realizamos estudios anatomopatológicos con pruebas y tinciones especiales así como con inmunohistoquímica automatizada.

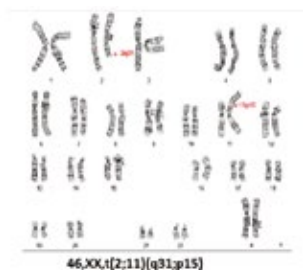

Citogenética

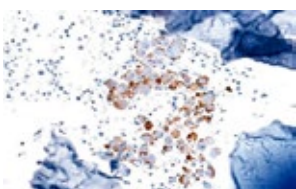

AME



Cromogranina

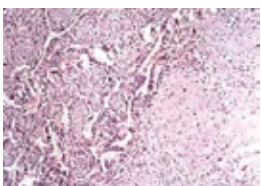

Osteosarcoma

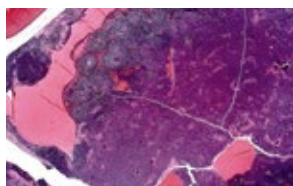

Retinoblastoma

ESTUDIOS	NÚMERO
Citológicos	1580
Histopatológicos	551
Casos de consulta	112
E. Postmortem	16

Laboratorio clínico

Resultados entregados 2014 - 2018

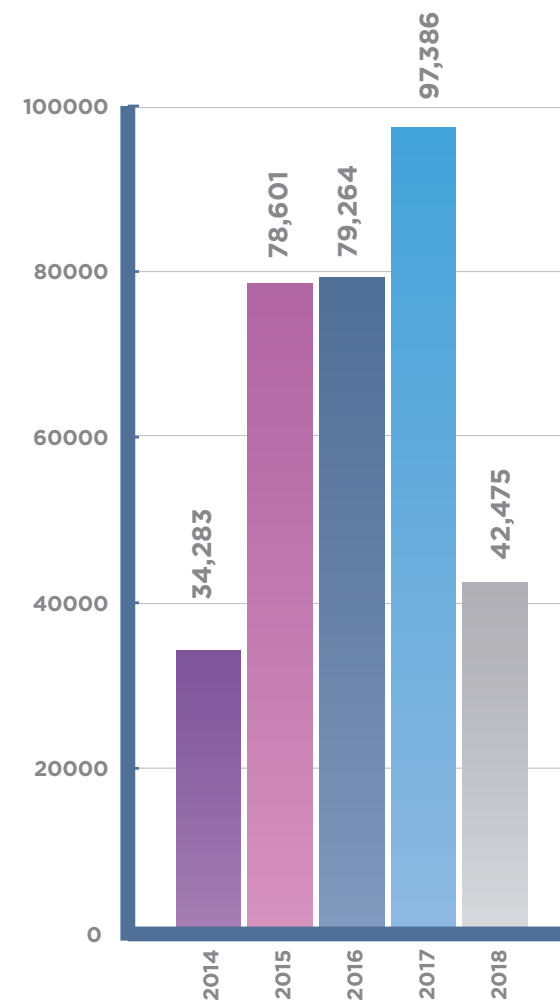

Subdirección de Enseñanza e Investigación

Colaboraciones científicas con instituciones

- St Jude.
- Instituto Nacional De Pediatría
- UNAM - Juriquilla
- UAQ - Facultad de Ciencias Naturales
- Instituto Nacional de Medicina Genómica

Presentaciones en congresos y distinciones

- Se han realizado desde la apertura 156 presentaciones en congresos
- De ellas, 21 han sido distinguidas por su contribución científica
- Hemos obtenido 2 Premios Nacionales de Investigación en Oncología Pediátrica

Formación de especialistas en oncología pediátrica

- Hemos egresado dos generaciones de especialistas en Oncología Pediátrica
- Con aval de la UNAM
- Contamos con un Curso de Alta Especialidad en Imagenología Anatomofuncional en Oncología Pediátrica con aval UNAM

Calidad

En 2017 obtuvimos los siguientes logros:

- Certificación por el Consejo de Salubridad General por 5 años
- Reconocimiento especial por el Consejo de Salubridad General
- Estamos en el Ránking de América Economía de los Mejores Clínica y Hospitales de Latinoamérica
- Acreditaciones vigentes para atención de niños y adolescentes con cáncer del Seguro Popular

Programas de control de calidad en áreas de diagnóstico

- University of California at Los Angeles (UCLA)
- Instituto LICON
- PACAL
- Bio-Rad



Entrega del Certificado del CSG

Calidad de vida

El modelo de atención del Hospital Infantil Teletón de Oncología (HITO), está dividido en pilares fundamentales para la atención del paciente Oncológico; uno de ellos es el de **Calidad de Vida**, que está integrado por el equipo de atención en **Clínica del Dolor y Cuidados Paliativos**, a su vez, éste se compone de las áreas de Psico-oncología, Nutrición, Integración Social, Terapia Física y Rehabilitación, Odontopediatría y Neurología Pediátrica, quienes realizan un trabajo Interdisciplinario cercano, brindando el apoyo requerido por otras áreas médicas como Oncología, Pediatría, Terapia Intensiva y la Unidad de Trasplante. El equipo de **Calidad de Vida** tiene como objetivo brindar acompañamiento, atención y soporte al paciente para enfrentar de la mejor forma posible la enfermedad, tratamiento, complicaciones y secuelas que pudieran derivarse.

La atención inicia desde su llegada, su diagnóstico, durante el tratamiento oncológico y en aquellos casos que desafortunadamente no tiene buena evolución, la enfermedad se encuentra muy avanzada o el paciente se encuentra al final de la vida, además de brindar apoyo para manejo del duelo si así se requiriera.

La atención y soporte brindado no solo son para el paciente, sino que también la familia es objetivo de tratamiento para coadyuvar a mejorar el entorno del paciente y favorecer una mejor respuesta terapéutica y emocional.

Definir **Calidad de Vida** puede ser complicado por las grandes diferencias de percepción de cada individuo, la OMS lo define como "Calidad de vida es la manera en que el individuo percibe el lugar que ocupa en el entorno cultural y en el sistema de valores en que vive, así como en relación con sus objetivos, expectativas, criterios y preocupaciones.", por lo tanto la atención en cada paciente y familia debe ser individualizada y puede tener muchas variantes, ya que existen muchos factores que intervienen para brindar la mejor atención posible. (Foto 1 Factores que intervienen en el proceso de Calidad de Vida.)



Foto 1

El Modelo de atención que se brinda en el HITO, por el área de Calidad de Vida, es uno de los más completos en el país, ya que cuenta con la atención interdisciplinaria en los modelos existentes en **Cuidados Paliativos** tales como: atención en **Consulta Externa**, en **Hospitalización**, **Programa de Visita Domiciliaria** (Foto 2) para aquellos pacientes que desean ir a casa, brindando y llevando la atención y al equipo hasta el domicilio del paciente; el **Modelo de atención tipo Hospice** (Foto 3), en el cual se brinda en la **Casa Teletón** dentro del HITO, siendo que existen muy pocos lugares en el país donde se brinda este apoyo; Programa de Seguimiento a Distancia, en el cual se utiliza para aquellos pacientes que desean irse a casa y no es posible ingresar al programa de visita domiciliaria pero se buscan las redes de apoyo local y se brinda seguimiento especializado a distancia por vía telefónica o teleconferencia si es posible.



Foto 2

En los últimos meses el equipo de Calidad de Vida ha iniciado un proceso de mejora para brindar la mejor atención posible a nuestros pacientes dentro y fuera del **HITO**. Nuestro objetivo es ser uno de los servicios de referencia en el país; se han presentado algunos trabajos en congresos a nivel nacional que avalan el compromiso con la atención y en la actualidad hemos iniciado proyectos al interior del servicio, para beneficio del **HITO** y **nuestros pacientes**.

El equipo brinda atención a todos los pacientes que ingresan al HITO, son evaluados de forma inicial planeando la atención que requieren y durante el seguimiento poder detectar necesidades del paciente y su familia independientemente del pronóstico de la enfermedad. De alguna forma tratamos de llevarlos de la mano, acompañarlos y brindar el soporte médico que requieran tratando de que el camino sea menos difícil acompañándolos hasta el final.



Foto 3

Medicina crítica

El número de ingresos a nuestra terapia intensiva desde la apertura hasta diciembre de 2017 ha sido de 305 pacientes, logrando una sobrevida global del 95%

Las causas más frecuentes de ingreso a la Unidad de Terapia intensiva pueden ser:

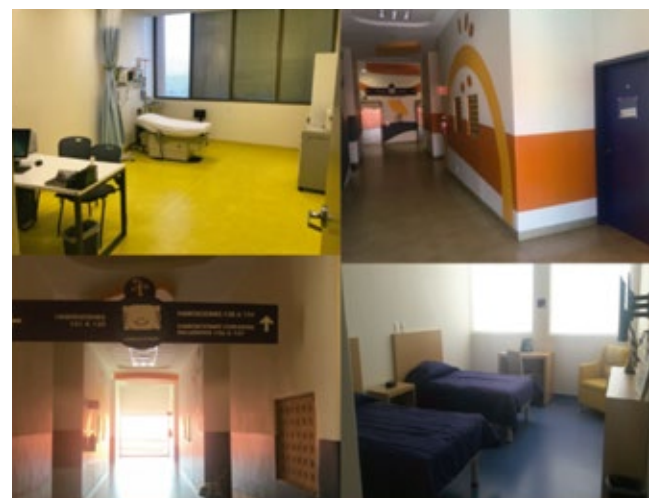
- 1) Para el cuidado posterior a una cirugía de alta especialidad, por ejemplo la resección de un tumor cerebral
- 2) Por infecciones graves
- 3) Insuficiencia respiratoria que requiere manejo intensivo

Los diagnósticos oncológicos más frecuentes de ingreso son las Leucemias Agudas Linfoblásticas y Mieloides y los tumores cerebrales.



Central de enfermeras



Habitación UTI

Cirugías de alta especialidad

En 4 años y medio se han realizado más de 1200 procedimientos quirúrgicos de los cuales 153 son cirugías de alta especialidad. La tasa de complicaciones mayores es del 1.02% cuando la tasa internacional de complicaciones oscila entre el 2% y 6%



INFORME DE OPERACIONES

Infraestructura

Biomédica

El Hospital Infantil Teletón de Oncología cuenta con 1,327 equipos médicos para diagnóstico por imagenología, laboratorios, soporte de vida, tratamiento, control fisiológico y equipos de apoyo.

En el 2017 se programaron 1647 mantenimientos preventivos, con un cumplimiento del programa superior al 97%.

En total se realizaron 1,606 mantenimientos preventivos y 213 mantenimientos correctivos.

Mantenimiento de equipo médico

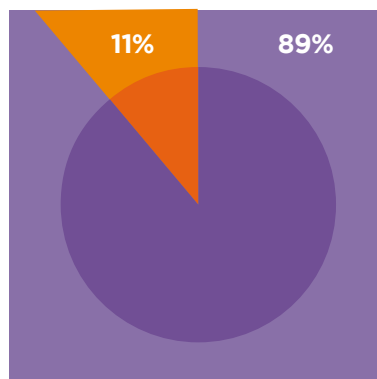

Del presupuesto asignado a mantenimiento se destinó un 96% al mantenimiento preventivo y 4% a mantenimientos correctivos.

Presupuesto

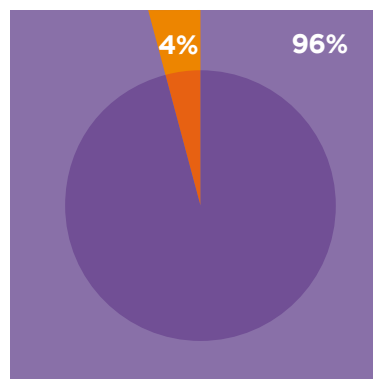

Mantenimiento

En el 2017 se llevaron a cabo 3,468 actividades de mantenimiento preventivo y correctivo en el área de Mantenimiento. Garantizando así la seguridad de las instalaciones y el correcto funcionamiento de los sistemas críticos del hospital.

Mantenimiento a Instalaciones y Equipo Asistencial

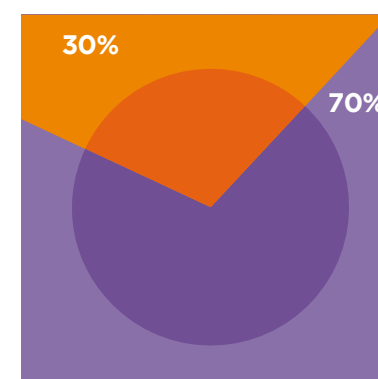

Sistemas

El Hospital Infantil Teletón de Oncología cuenta con varios sistemas de información que apoyan la gestión de las diferentes áreas que lo integran.

Para lograr la integración y el trabajo coordinado de los sistemas de información que se tienen en el HITO, se utilizan estándares de interoperabilidad en mensajería tales como:

- HL7 versión 2.X, para intercambiar datos demográficos, clínicos y administrativos.
- DICOM (Digital Imaging & Communications in Medicine). Define la forma para comunicar imágenes diagnósticas y datos asociados a éstas

La interoperabilidad genera beneficios a diferentes niveles:

- Favorece en primera instancia la calidad y la seguridad en la atención del paciente ya que se evita la redigitación y la transcripción de datos en diferentes lugares.
- El área médica tiene mejor acceso y oportunidad en la consulta de los exámenes solicitados.
- Promueve la eficiencia, mejorando tiempos y movimientos de los procesos de atención.

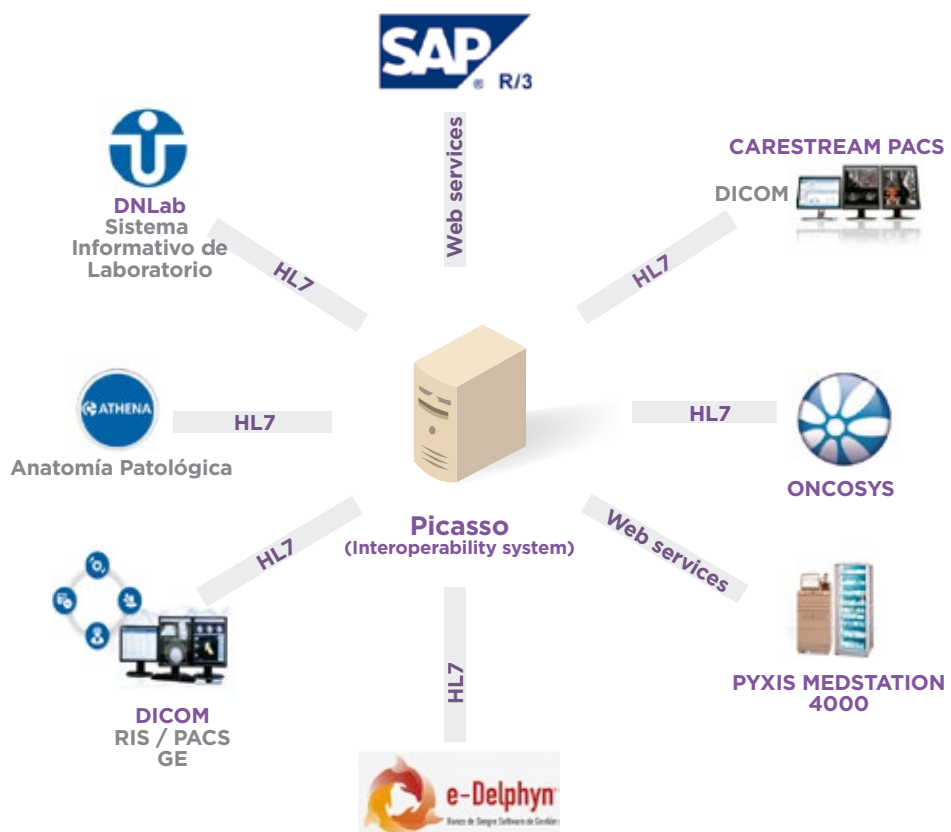

Desarrollo Humano

320

Número de colaboradores contratados directos

Más de
100

Números de empleos generados indirectamente

Distintivos y reconocimientos obtenidos

- Distintivo Empresa Incluyente “Gilberto Rincón-Gallardo” 2016-2018, Secretaría del Trabajo y Previsión Social Federal.
- Distintivo Empresa Familiarmente Responsable 2017-2019, Secretaría del Trabajo y Previsión Social Federal.
- Distintivo Empresa de Diez 2017, INFONAVIT.



STPS
SECRETARÍA DEL TRABAJO
Y PREVISIÓN SOCIAL



Alimentación

A pacientes en hospital

Cuidamos la alimentación de nuestros pacientes ya que por sus condiciones y tratamiento ameritan alimentación balanceada, variada y completa.

En el 2017 preparamos 24,057 comidas para nuestros niños hospitalizados, todas ellas con higiene y calidad cubriendo los requisitos solicitados por el área de Nutrición.

La quimioterapia puede causar falta de apetito en los niños, por lo que tratamos que los alimentos sean atractivos para nuestros pacientes.

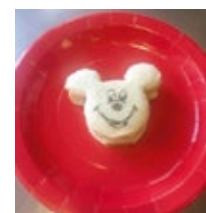
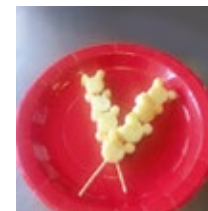

Cafetería del hospital

En el 2017 servimos 55, 520 raciones alimenticias.

EVENTOS Y VOLUNTARIADO



Voluntariado



Capacitaciones a Voluntarios

- Taller Jorge Grau: ¿Cómo modificar actitudes ante la muerte?
- Taller Jorge Montoya Carrasquilla: Duelo Anticipado
- Taller Jorge Montoya Carrasquilla: Duelo Infantil
- Curso de Inducción a Nuevos Voluntarios
- Alejandro Oseguera: El compromiso del amor

Eventos Voluntariado

- Día de Reyes (Hospital y Casa Teletón) – 100 regalos donados
- Feria Día Internacional de la Lucha Contra el Cáncer Infantil
- Festival Día de la Primavera
- Actividades Semana Santa
- Feria de las Buenas Acciones
- Festejo día del Niño – 100 regalos donados
- Festejo día de las Madres
- Curso de Verano
- Visita de Santa – 100 regalos donados
- Festejo Navidad
- Festejo Año Nuevo
- Manualidades en Hospital y Casa Teletón
- Apoyo en Campañas de Banco de Sangre
- Apoyo en Trasplante de Médula Ósea
- Expo Bebé – Centro de Congresos



Día de Reyes



Día del Niño



Semana Santa



Manualidades



Confirmaciones



Eventos Recaudación Voluntariado

- **Concierto Orquesta Sinfónica Berliner Sibelius**
Asistentes: 1,500
Monto Recaudado: \$337,450
- **Degustando el Arte 2017**
Asistentes: 580
Monto Recaudado: \$695,850
- **Bailatón**
Asistentes: 130
Monto Recaudado: \$18,000



Concierto Orquesta Sinfónica Berliner Sibelius

Otros eventos



Entrega Distintivo Empresa Incluyente y Familiarmente Responsable (19 enero)



Firma contrato ISSSTE (16 mayo)



Día Internacional de la lucha contra el cáncer infantil (15 febrero)
El HITO de la mano con el DIF Estatal de Querétaro y todas aquellas instituciones que atienden y apoyan a niños con cáncer, refrendaron su compromiso por la salud de los niños en el evento denominado "Querétaro Unido Contra el Cáncer Infantil".



Celebración Día Mundial del Donante de Sangre 2017 (14 de junio)

Entrega de Dictamen de Supervisión de Trasplante de Médula Ósea (15 septiembre)

Todo nuestro agradecimiento para aquellas instituciones, universidades y empresas que hacen posible mantener nuestra campaña permanente de donación voluntaria y altruista a favor de los niños del HITO.

UNIVERSIDADES

Universidad Anáhuac
Universidad Marista
Universidad Politécnica de Querétaro
UAQ - Facultad de Medicina
ITESM – Campus Querétaro
Universidad Politécnica de Santa Rosa Jáuregui
Escuela Bancaria Comercial
Colegio Newland

EMPRESAS

Schenker
Hotel Misión Express
General Electric
Ohana
Partido Acción Juvenil
Mujeres Juriquilla
Cleveland Die
Sika
Chufani
Valeo 1
Valeo 2
Leank
Brose Benito Juárez
Brose El Marqués
Terminal
Whirlpool
Grupo Olsa

Agradecimientos especiales a:

Lienzo Charro El Pitayo y la Asociación Queretana de Hoteleros por los eventos organizados a beneficio del HITO.



Amigos Teletón

- 9 salidas
- 36 visitas a Casa Teletón



Gracias por acompañarnos en esta lucha mano a mano, brindándonos su amor, cariño y amistad:

- Incredible pizza
- Teatro del colegio Sun Hills
- Visita la Virgen de Schoenstatt
- Cine con General Electric
- Querépolis
- Partido de los Gallos Blancos de Querétaro
- Recórcholis





CASA TELETÓN



Casa Teletón

Objetivo

Brindar en un espacio confortable y seguro que será para las familias su segundo hogar donde encontrarán esperanza a través del acompañamiento integral, que les permitirá ir por un camino de transformación basada en los valores y así lograr su trascendencia de vida.

Casa Teletón está ubicada dentro del complejo hospitalario bajo un concepto único en México, con el objetivo de que los pacientes vivan en la misma durante todo su tratamiento el cual puede tener una duración mayor a dos años. De esta manera podemos mantener la adherencia terapéutica, evitamos deserciones y podemos actuar oportunamente ante cualquier complicación disminuyendo el riesgo de muerte. Otro objetivo es que los pacientes y sus familias logren ampliar sus horizontes culturales y educativos.



Ingresos 2017

Número

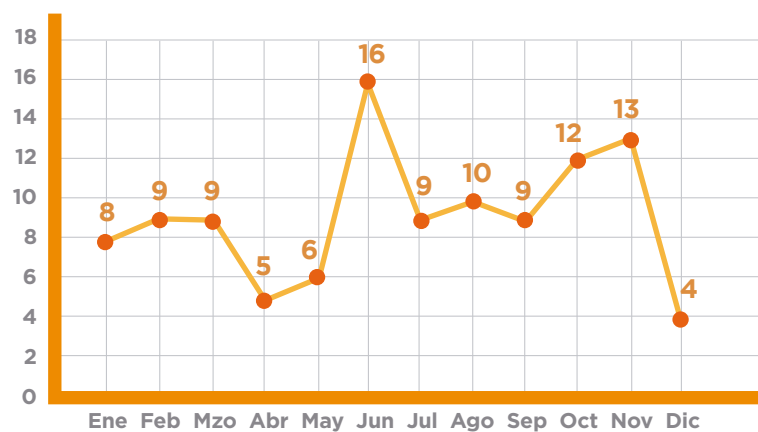

Ingresos: 110

Egresos 2017

Número

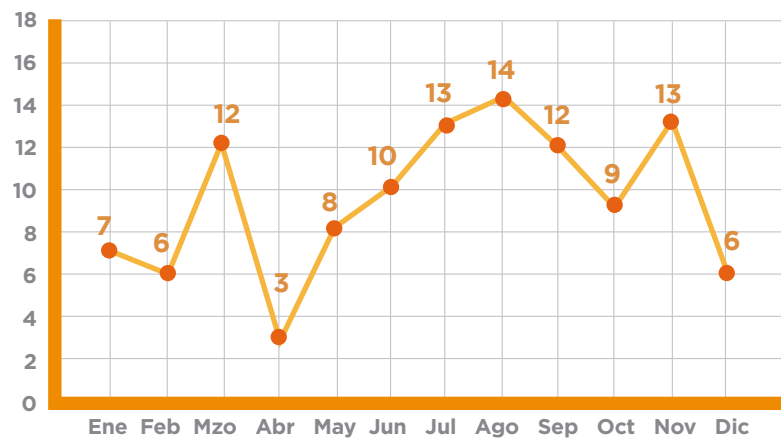

Egresos: 113



Habitaciones

Habitaciones individuales, con el propósito de ofrecerles la privacidad que se requiere durante su tratamiento.

- Ambiente cálido y confortable
- Ropa de cama y toallas
- Instalaciones adecuadas y necesarias que requieren durante su permanencia
- Equipamiento necesario y adecuado para guardar sus pertenencias

Porcentaje de ocupación 2017

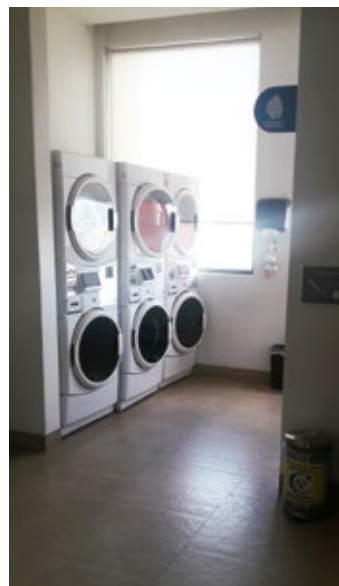
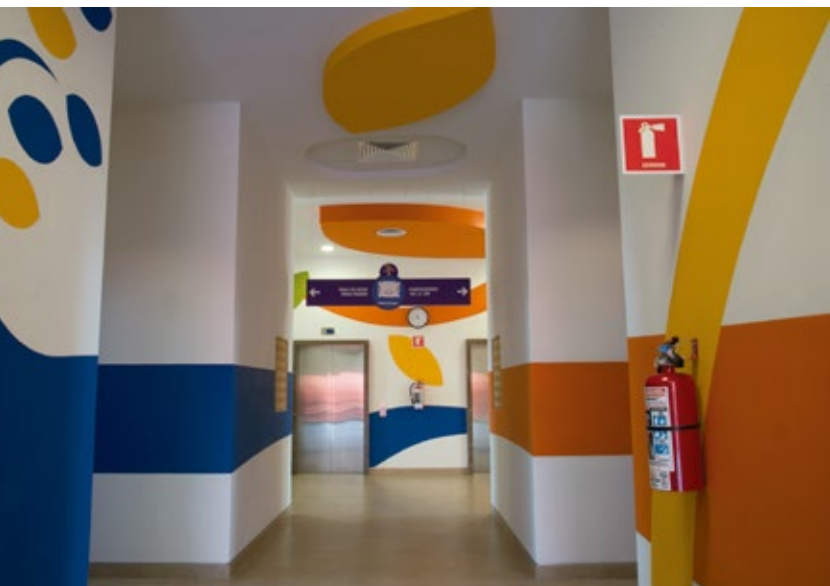
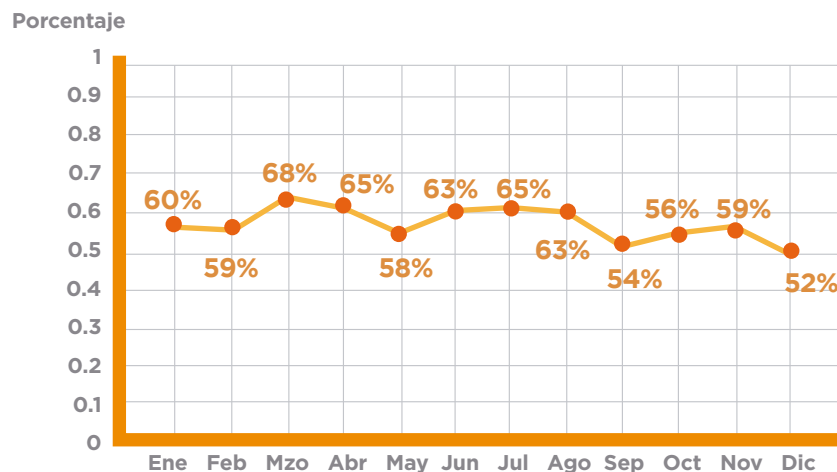

Alimentación

Una buena alimentación es especialmente importante cuando un niño tiene cáncer, pues tanto el cáncer y su tratamiento pueden afectar el apetito del niño, su tolerancia a los alimentos y la capacidad de su organismo para asimilar los nutrientes. Consumir el tipo correcto de alimentos antes, durante y después del tratamiento puede ayudar a un niño a sentirse mejor y a mantenerse más fuerte.

Raciones alimenticias proporcionadas 2017

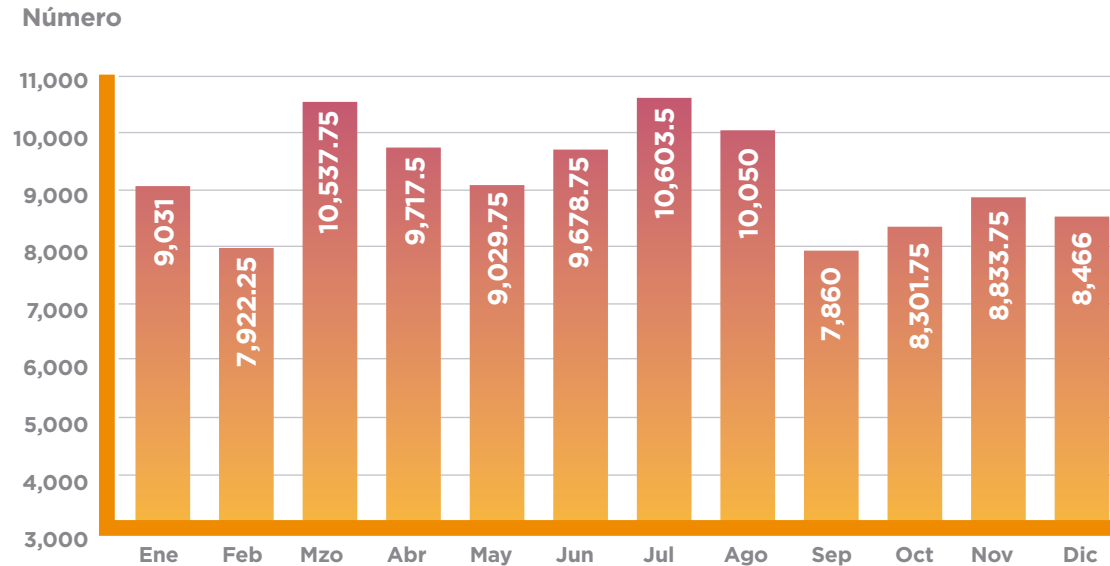

Número de raciones: 110,032

Beneficios:

- Tolerar mejor el tratamiento y los efectos secundarios relacionados a éste
- Apegarse mejor al programa del tratamiento
- Recuperarse más rápidamente
- Tener menos riesgo de infección durante el tratamiento
- Tener más fuerza y energía
- Mantener el peso y permitir que el cuerpo almacene nutrientes
- Sentirse mejor y tener una mejor calidad de vida (menos irritabilidad, mejor calidad de sueño y mayor disposición para colaborar con el equipo de especialistas en cáncer)





Programas de formación humana

Modelo único educativo en Escuela Casa Teletón



Grupos escolares (2017-2018)

NIVEL EDUCATIVO	2017 - 2018 Nº ALUMNOS	%
EDUCACIÓN BÁSICA	61	84.72%
Maternal	9	
Preescolar	14	
Primaria Baja	13	
Primaria Alta	13	
Secundaria	12	
EDUCACIÓN MEDIA SUPERIOR	7	9.72%
Preparatoria	7	
ALFABETIZACIÓN Y REGULARIZACIÓN	4	5.56%
Alfabetización	3	
Regularización	1	
TOTAL DE ALUMNOS	72	100%
Alumnos clases de inglés	0	
Alumnos en clases de cómputo	38	

Programa de orientación y formación

Durante el proceso de formación transformamos la vida de los menores y familiares, proporcionando las herramientas necesarias para la corrección y modificación de conductas que afecten sus relaciones sociales, familiares e interpersonales.

De tal manera que el cambio no solo suceda dentro de la Casa Teletón, si no que trascienda hacia cada contexto de su vida, al regreso a su lugar de origen.

Total de pláticas 2017

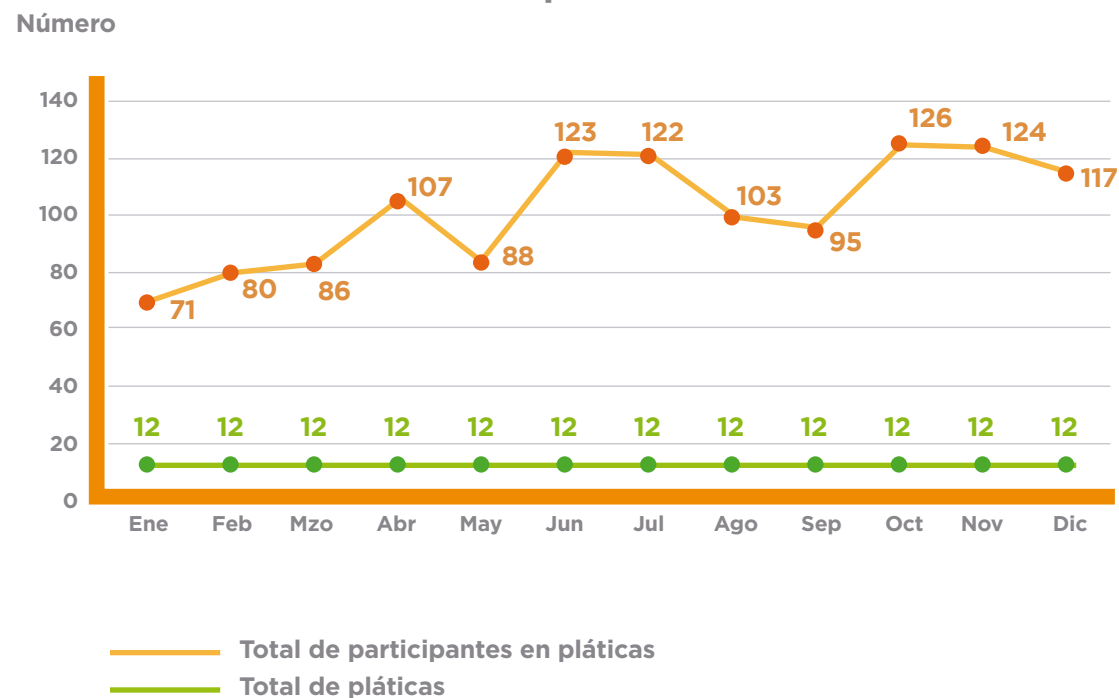

PLÁTICAS

Total de pláticas	144
Total de asistentes	1242
Pláticas menores	48
Asistentes menores	256
Pláticas adolescentes	48
Asistentes adolescentes	198
Pláticas responsables	48
Asistentes responsables	788

Logros en Casa Teletón

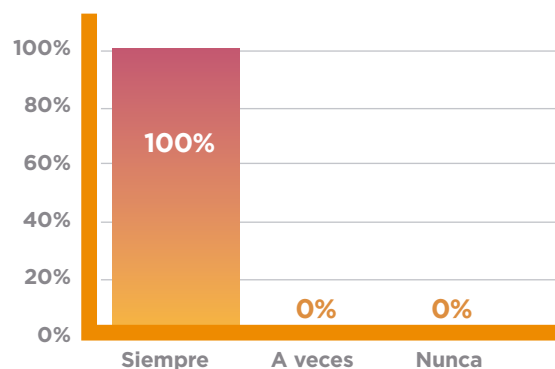

El 100% de 102 encuestas de satisfacción indican que “Consideran que hospedarse en la Casa Teletón contribuye a la continuidad del tratamiento”.



▲ Reconocimiento a la Escuela Casa Teletón por lograr “cero” alumnos en aplicación Planea 2017 en el área de pensamiento Matemático, Lenguaje y Comunicación



▲ Se entregaron 181 Certificados de Capacitación emitidos por ICATEQ



▲ Primer Lugar Nacional en el Concurso Infantil y Juvenil organizado por COESPO, TEMA “Planifica tu familia”



Teletón.
Fundación

*Hospital Infantil
Teletón de Oncología*

INFORME ANUAL 2017



Teletón.
Fundación

Hospital Infantil
Teletón de Oncología

INFORME ANUAL 2017